

Si fa presto a dire sviluppo locale: alcuni utili seminari presso il living lab GRID di Frosinone

Category: Stay Tuned

written by Antonio Bonetti | December 15, 2017

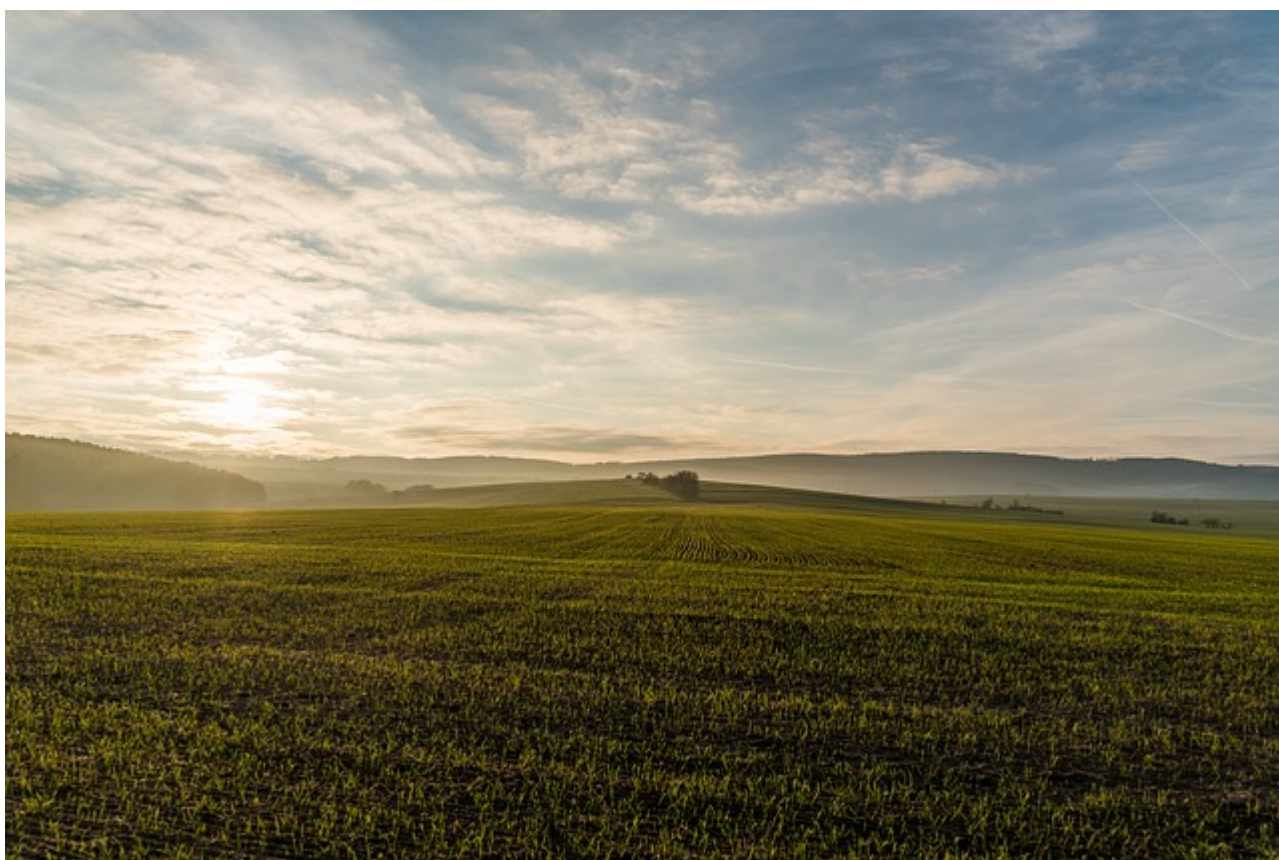

Gli esperti della **Cooperativa di servizi ELP** si sono fatti promotori di una importante serie di eventi culturali – [“Gradazioni Letterarie”](#) – che si tengono in questi giorni a Frosinone, presso il *living lab* “**GRID**” (“Gradazioni Letterarie” è iniziato il 14 dicembre e proseguirà fino al 22).

Nella locandina riportata in fondo sono brevemente elencati i principali eventi culturali. Fra questi ce ne sono tre che, più o meno direttamente, affronteranno il tema dello sviluppo locale:

- **relazioni, economia, governance per rileggere il territorio** (venerdì 15 dicembre, ore 10.30);
- **lo sviluppo locale come leva indispensabile per i territori** (martedì 19 ore 10.30);
- **il sapere come risorsa per il territorio** (mercoledì 20 ore 16.30). [1]

In relazione a questi tre seminari e all'intera discussione sul tema "sviluppo locale" nei prossimi mesi, ci sono tre aspetti che vorrei portare all'attenzione degli esperti della Cooperativa ELP:

1. cosa si intende per "territorio" e per "sviluppo locale" nella recente "legge sui piccoli comuni"? Non conosco la legge in questione se non per sommi capi, ma quello che intendo dire è che questa nuova legge non dovrà essere usata solo per distribuire "a pioggia" dei finanziamenti ai piccoli comuni, ma andrà usata come leva per spingere i piccoli comuni in primo luogo a cooperare maggiormente;

2. cosa intende fare davvero la Presidenza/Giunta Regionale in carica (ancora per pochi mesi) quando lancia l'idea di un assessorato "per i piccoli comuni e per le aree interne"?

Anche qui, *mutatis mutandis*, si tratterà di capire meglio come in questa proposta vengono visti i piccoli comuni e come vengono viste le "aree interne". Se mi si perdona una considerazione banale, non tutti i piccoli comuni sono uguali. Le possibilità di sviluppo dei piccoli comuni non dipendono solo dalla disponibilità di finanziamenti (come, purtroppo, sovente sono inclini a pensare un po' tutti gli amministratori pubblici), ma anche e soprattutto dal grado di "omogeneità territoriale" delle aree in cui si collocano e dalla propensione degli amministratori locali a cooperare e a sostenere lo sviluppo di queste aree con azioni di sistema che vanno oltre il perimetro amministrativo dei comuni. In altri termini, il nuovo assessorato dovrebbe lavorare molto di più su sistemi di incentivazione della cooperazione e su azioni di "capacity building" per gli Enti Locali di quanto fatto nel passato. A mio modesto avviso, in merito a tali criticità può

costituire una buona pratica da studiare e cercare di replicare nel Lazio la **L.R. 18/2012 della Regione Veneto**; [2]

3. in sede di attuazione dei Piani di Sviluppo Locale dei Gruppi di Azione Locale (GAL) finanziati dalla Misura 19 del PSR Lazio (approccio LEADER), quanto sarà importante che anche i GAL imparino a cooperare maggiormente? A tale riguardo, i GAL e la stessa Amministrazione Regionale possono trarre delle utili indicazioni molto pragmatiche dalla vicina Umbria, dove i 5 GAL selezionati a valere della Misura 19 del PSR Umbria, appena emanata la Determina di approvazione della loro ammissione a beneficio si sono consorziati in **AssoGAL**, una specie di “rete” dei GAL che consente loro di partecipare con un ruolo di rilievo ai vari tavoli di concertazione inerenti le politiche strutturali di sviluppo della Regione Umbria. [3]

DICEMBRE 2017 GRID FESTIVAL

GIOVEDÌ 14 DICEMBRE

PRESENTAZIONE ORE 16,30

GLOSSARIO LE PAROLE DEI SERVIZI SOCIALI
 CON RINO GIULIANI

INAUGURAZIONE FESTIVAL ORE 19,30

DEGUSTAZIONE CON PRODOTTI TIPICI DEL LAZIO

VENERDÌ 15 DICEMBRE

TAVOLO DI LAVORO ORE 10,30

RELAZIONI, ECONOMIA, GOVERNANCE PER RILEGGERE IL TERRITORIO

INAUGURAZIONE MOSTRA FOTOGRAFICA ORE 19,30

"PASSO DOPO PASSO" DI SALVATORE DI DIO

INCONTRO CON L'AUTORE E PRESENTAZIONE LIBRO ORE 18,30

"IL PROFESSORE NON TORNA A CENA" DI A. DIMARTINO ED. GIULIO PERRONE

CONCERTO JAM SESSION DI MUSICA POPOLARE ORE 22,00

CON VARI ARTISTI E GRUPPI PARTECIPANTI AL PROGETTO "TERRE DI MEZZO"

SABATO 16 DICEMBRE

LABORATORIO PER BAMBINI ORE 10,30

ARGILLA CHE BEL MATERIALE: LA LAVORAZIONE DELL'ARGILLA NELL'ANTICHITÀ
 FESTA BAMBINI, GIOCHI E MAGIA CON ELIA ORE 15,30

LABORATORIO DI IMMAGINAZIONE E NARRAZIONE "MISTERY LAB" ORE 19,00

PRESENTAZIONE LIBRO "NON CHIUDERE GLI OCCHI" DI FRANCESCO FORMAGGI
 ED. PELLEDOCA

TRIO LIVE MUSIC ORE 22,00

FEDERICO PALLADINI (VOCE E CHITARRA) MATTEO PANETTA (VIOLINO E PIANO)

MASSIMO CAMPASSO (PERCUSSIONI)

DOMENICA 17 DICEMBRE

BRUNCH MULTICULTURALE A BUFFET ORE 11,30

ASSAGGI DAL CAMERUN, NIGERIA, GAMBIA, COLOMBIA, CINA, INDIA

TORNEO DI TRESETTE ORE 15,00

PRESENTAZIONE OPERE DI PASQUALE CHIARIELLO SCULTORE DEL METALLO ORE 17,00

DALLE ORE 18,00 TOMBOLATA DI NATALE E FINALI DI TRESETTE

"SUONI E SFUMATURE DAL JAZZ" LIVE MUSIC ORE 22,00

CON DANIELE CAMPAGIORNÌ ED ALTRI ARTISTI



LUNEDÌ 18 DICEMBRE

VISIONI RURALI, TAVOLA ROTONDA ORE 16,00

CON ANDREA PITONI, AUTORE DI "PENSARE LO SVILUPPO RURALE" ED
 ALTRI OSPITI

INCONTRO CON L'AUTORE E PRESENTAZIONE LIBRO ORE 18,30

"UN PAESE ALL'INGIÙ" ED. BOOKSPRINT DI ARTURO GNESI

SPETTACOLO TEATRALE, ALTRI MONDI BIKE TOUR ORE 22,00

UNO SPETTACOLO ECO-SOSTENIBILE. RACCONTI IPERSCIENTIFICI SU
 PIANTE, ANIMALI, UNIVERSO

MARTEDÌ 19 DICEMBRE

TAVOLO DI LAVORO ORE 10,30

LO SVILUPPO LOCALE COME LEVA INDISPENSABILE PER IL TERRITORIO.

VERSI IN CALICE DALLE ORE 17,00

READING DI SFUMATURE E DI PIEGHE DELL'ANIMO. CONCORSO
 AUTOGESTITO DI PAROLE E DI IDEE

PRESENTAZIONE PROGETTO E CD DALLE ORE 20,00

GRUPPO OPERATIVO PER LA PROMOZIONE DEL DISTRETTO
 CULTURALE EVOLUTO DELLA MUSICA POPOLARE

JAM SESSION DI MUSICA POPOLARE ORE 22,00

ARTISTI E GRUPPI PARTECIPANTI AL PROGETTO "TERRE DI MEZZO"

MERCOLEDÌ 20 DICEMBRE

CONVEGNO ORE 16,30

CULTURA, IMMANENZA, TRAIETTORIA. IL SAPERE COME RISORSA
 PER IL TERRITORIO. STUDENTI, LAVORATORI, COGNITARI, CREATIVI
 SI CONFRONTANO SULLO STATO E LE POTENZIALITÀ
 DELL'ECONOMIA IMMATERIALE

INCONTRO CON L'AUTORE E PRESENTAZIONE LIBRO ORE 19,00

"IL SANGUE E LO SCHERMO" DI CARMINE CASTORO ED. MIMESIS

INCONTRO CON L'AUTORE E PRESENTAZIONE LIBRO ORE 21,00

"@ULTRAS PAROLE E SUONI DALLE CURVE" DI MUNGO, G. RANIERI ED. IL GALEONE

ENGLISH ROCK CONCERT: WILDERNESS ORE 22,00

GIOVEDÌ 21 DICEMBRE

ORE 17,00 INCONTRO CON L'AUTORE E PRESENTAZIONE LIBRO

"SEDOTTA E SCLERATA" DI ILENIA SPEZIALE ED. BORDEAUX

PRESENTAZIONE FUMETTO "LA RABBIA" ED. ENAUDI ORE 20,00

INCONTRO CON AUTORI: VALERIO BINDI, BAMBI KRAMER, LUCA RAFFAELLI

MUSIC AND HISTORY SERGIO E ZAC ORE 21,00

VENERDÌ 22 DICEMBRE

IL FOYER DI GRID INCONTRA IL TANO D'AMICO ORE 17,00

LA FOTO COME IL ROMANZO; LA NARRAZIONE COME ARTE E
 COME STRUMENTO

INCONTRO CON L'AUTORE FRANCESCO FORMAGGI ORE 19,00

"AFFINITÀ ELETTIVE" DI LIBRI E DI ALTRE SUGGERZIONI

CONCERTO DI NATALE CON FRANCESCA PARIS ORE 21,00

[1] Negli ultimi due anni ho collaborato con la Cooperativa ELP di Frosinone per:

- la **formulazione dei Piani di Sviluppo Locale dei GAL** in risposta al bando attuativo della Misura 19 del PSR Lazio 2014-2020 (**approccio LEADER**);
- la **formulazione dei Piani di Sviluppo dei Comuni** in risposta al bando attuativo della **SottoMisura 7.1 del PSR Lazio 2014-2020**.

Mi pare opportuno, anche per questo motivo, segnalare anche il seminario, che si terrà nel pomeriggio di lunedì 18, in cui si discuterà di **sviluppo rurale** e vi sarà modo, credo, di discutere anche di: (i) stato di attuazione del PSR Lazio; (ii) il primo documento ufficiale della Commissione in cui si discute della riforma della Politica Agricola Comune (PAC) nel periodo di programmazione post 2020, ossia la [Comunicazione "Il futuro dell'alimentazione e dell'agricoltura"](#) , COM (2017) 713 del 29.11.2017.

[2] Su tali aspetti, proverò a proporre dei nuovi post nel 2018. Per ora, per un inquadramento teorico di tali questioni, consiglio la lettura almeno del capitolo introduttivo del seguente pregevole Manuale: **Capello R.** (2015), *Economia regionale. Seconda edizione*, Il Mulino, Bologna

[3] Lo stesso bando di selezione dei GAL della Regione Umbria (v. art. 16) richiedeva ai nuovi GAL 2014-2020 di costituire una rete formale fra di loro entro 120 giorni dalla Determina di approvazione della loro ammissione a beneficio.